

NOTAS IMPORTANTES
 El presente documento es propiedad de la Empresa Consultora y no debe ser utilizado para otros fines sin el consentimiento expreso de la misma. Toda reproducción o uso no autorizado de este documento será sancionado. Las dimensiones indicadas en los planos de obra se conservarán hasta y cuando se indique lo contrario.

La Empresa CONSULTORAS S.A.S. no se hace responsable de modificaciones o alteraciones realizadas por otros sobre planos, especificaciones o dibujos de obra. Por tal razón, mantendremos una comunicación permanente con el cliente para garantizar la correcta ejecución de los trabajos. El constructor debe garantizar que todos los materiales de construcción cumplen con un nivel de desempeño (D) según lo exigido por la Norma NTC 5000 para los elementos de construcción.

Todos los elementos que no estén contemplados en los planos y especificaciones de manera explícita no son responsabilidad del equipo profesional de consultoría, salvo especificación en contrario. El constructor debe garantizar que todos los materiales de construcción cumplen con un nivel de desempeño (D) según lo exigido por la Norma NTC 5000 para los elementos de construcción.

Las nuevas instalaciones o modificaciones a la red, deberán ser elaboradas con materiales homologados. Homologado no equivale a certificado. Los elementos de protección deben tener las medidas mínimas y cumplir con normas de 1 a 1 cm. La responsabilidad de las instalaciones eléctricas, de la supervisión, instalación y mantenimiento de los elementos no es responsabilidad de la consultoría. El diseñador es responsable de la correcta ejecución de los planos de obra (según NTC 5000).



DIAGRAMA UNIFILAR

DIAGRAMA UNIFILAR



DETALLE 3. DISTRIBUCIÓN DEL CUARTO ELÉCTRICO ESC : SIN

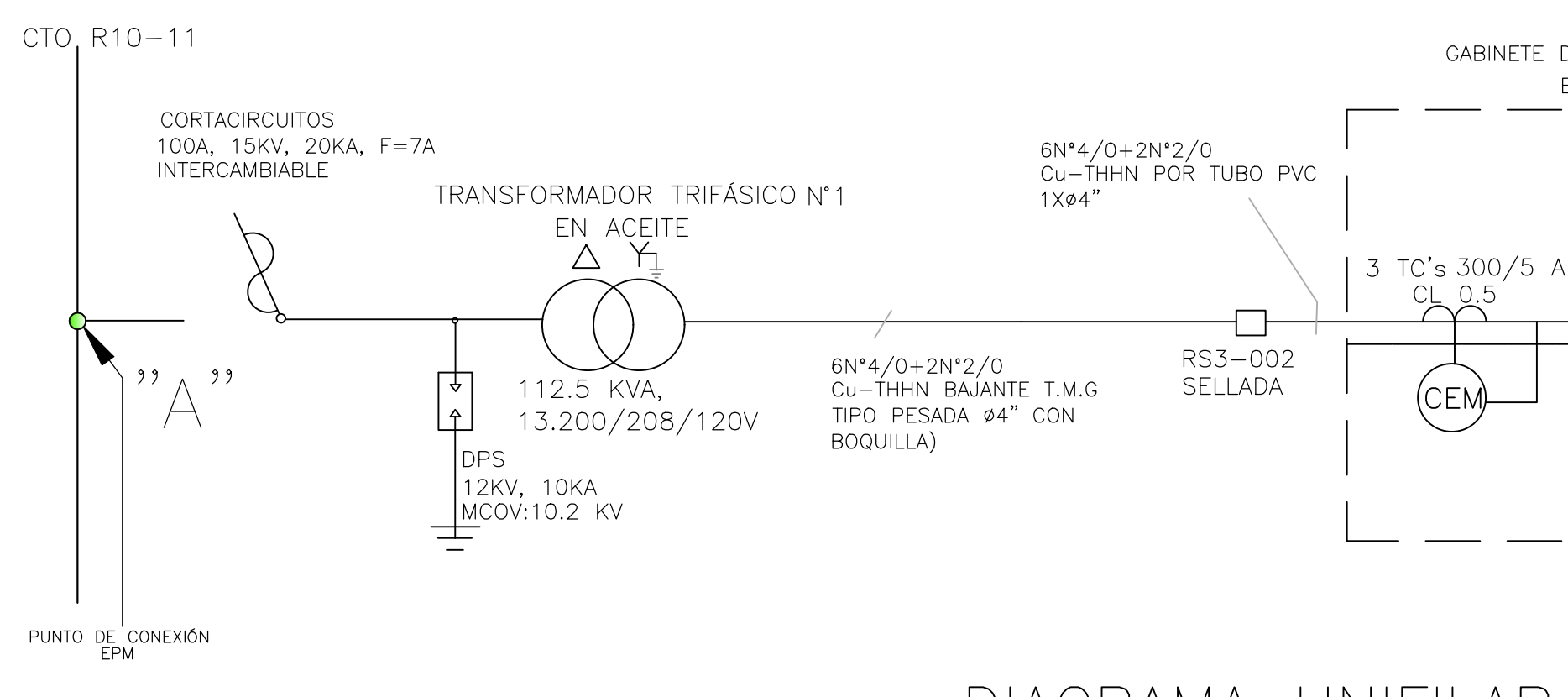
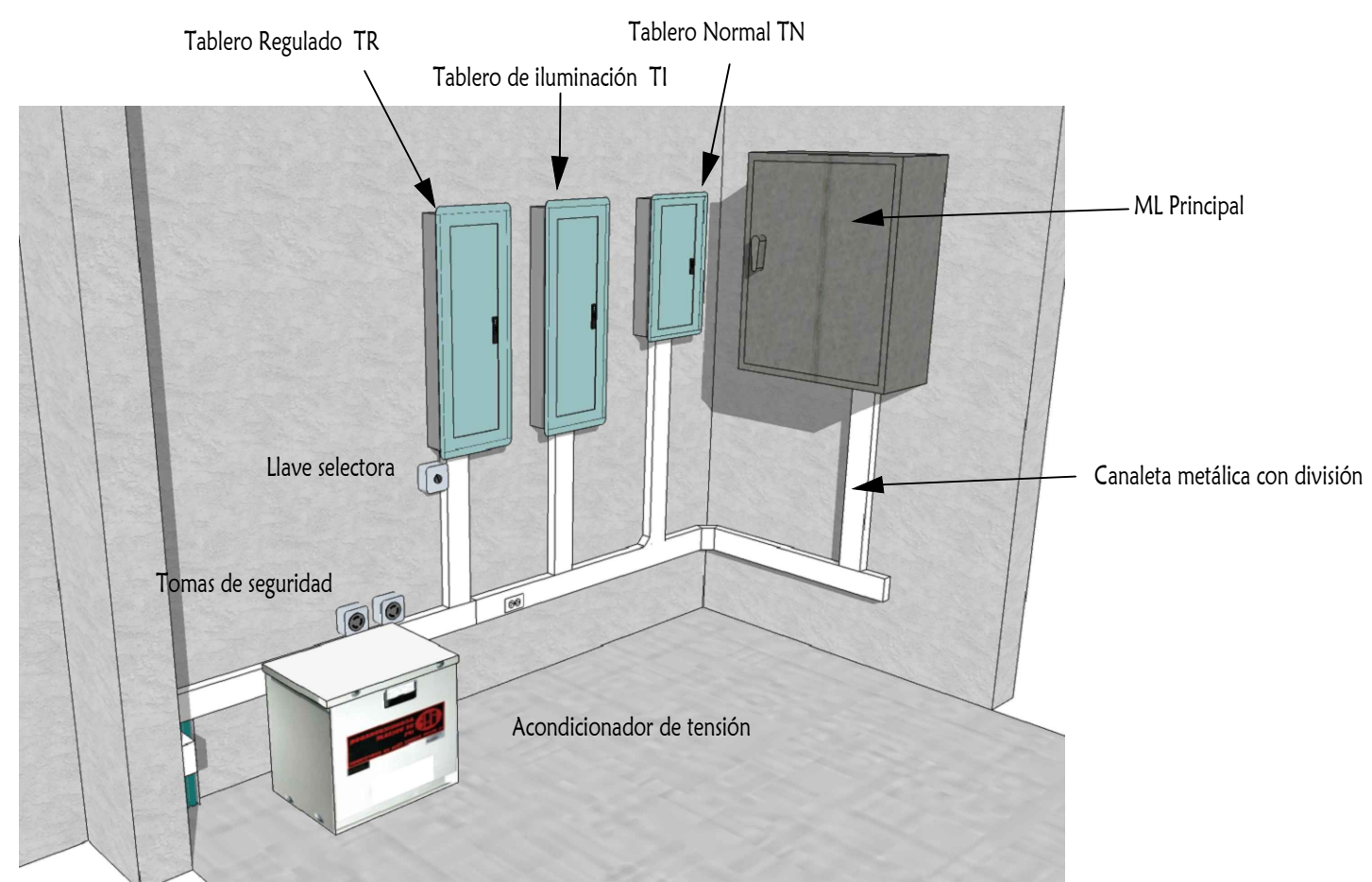
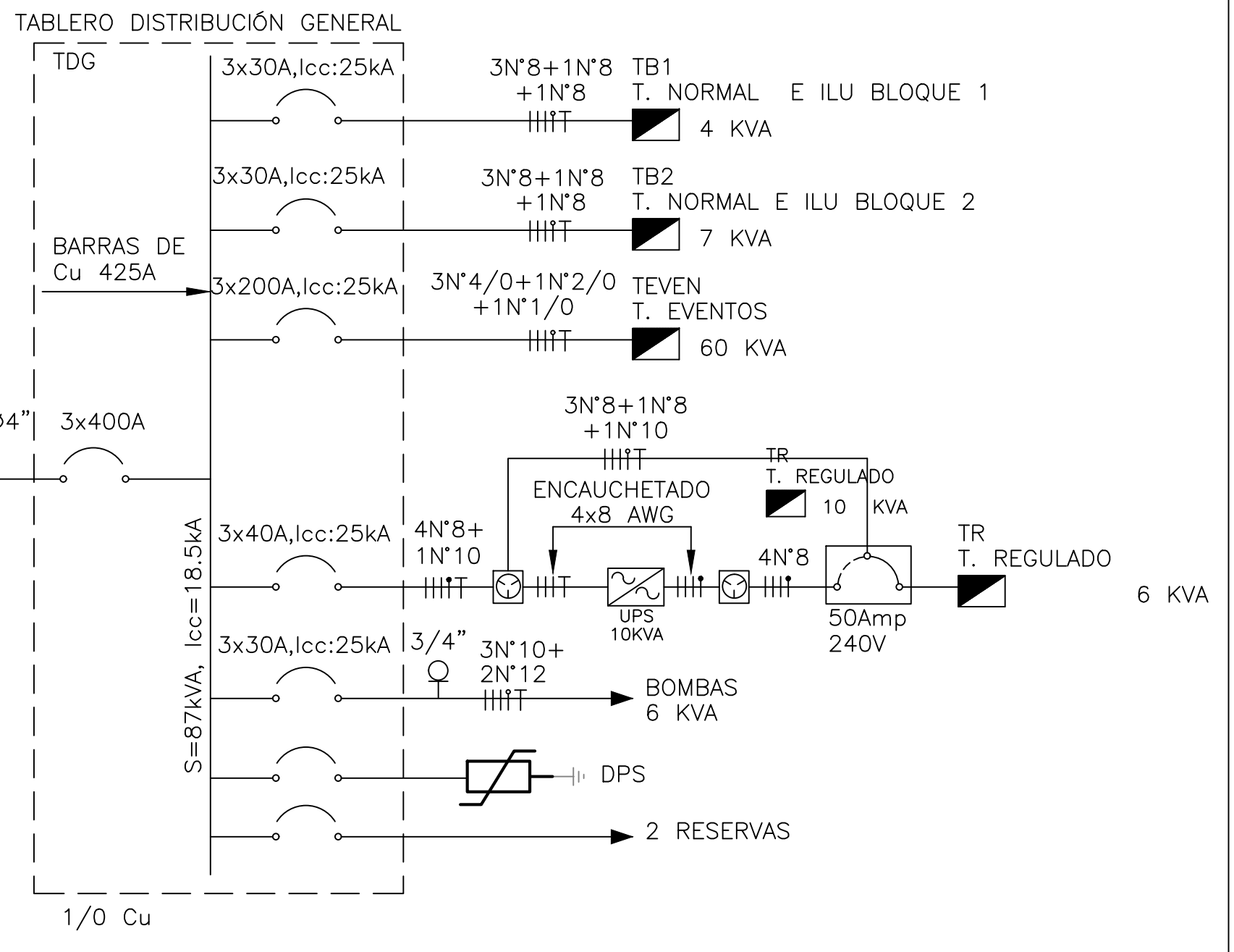
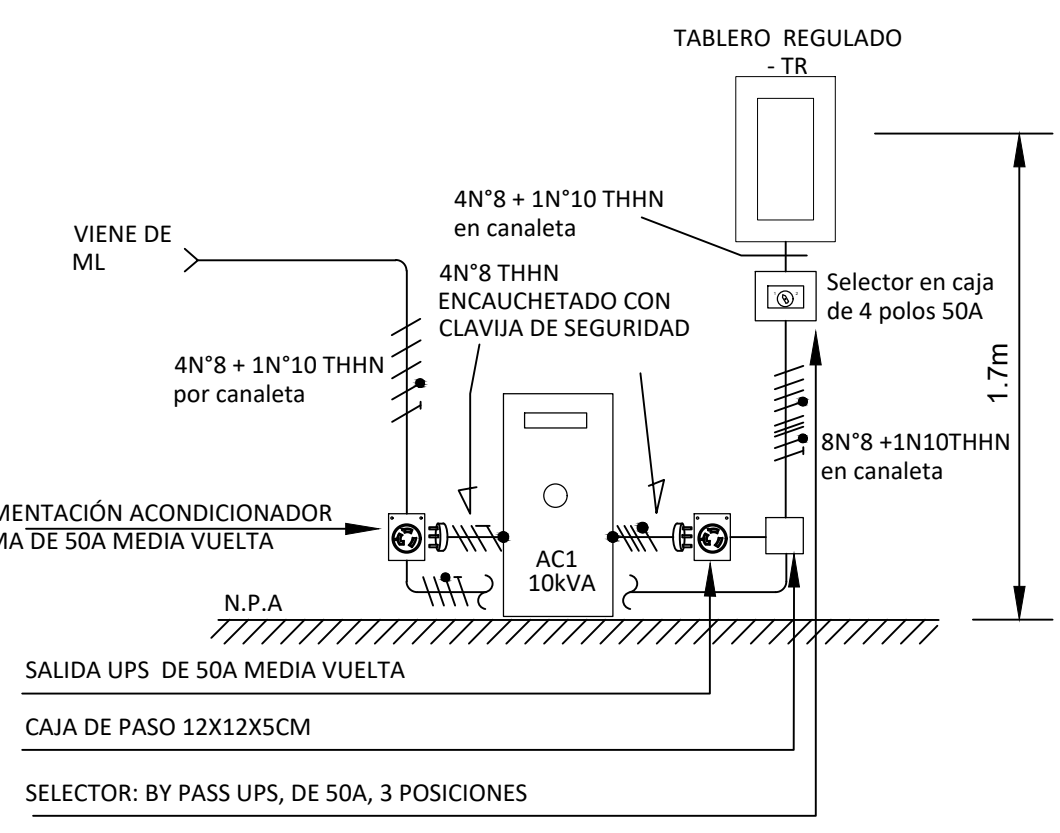

DETALLE 2. ALIMENTACIÓN DE ACONDICIONADOR TRIFÁSICO ESC : SIN

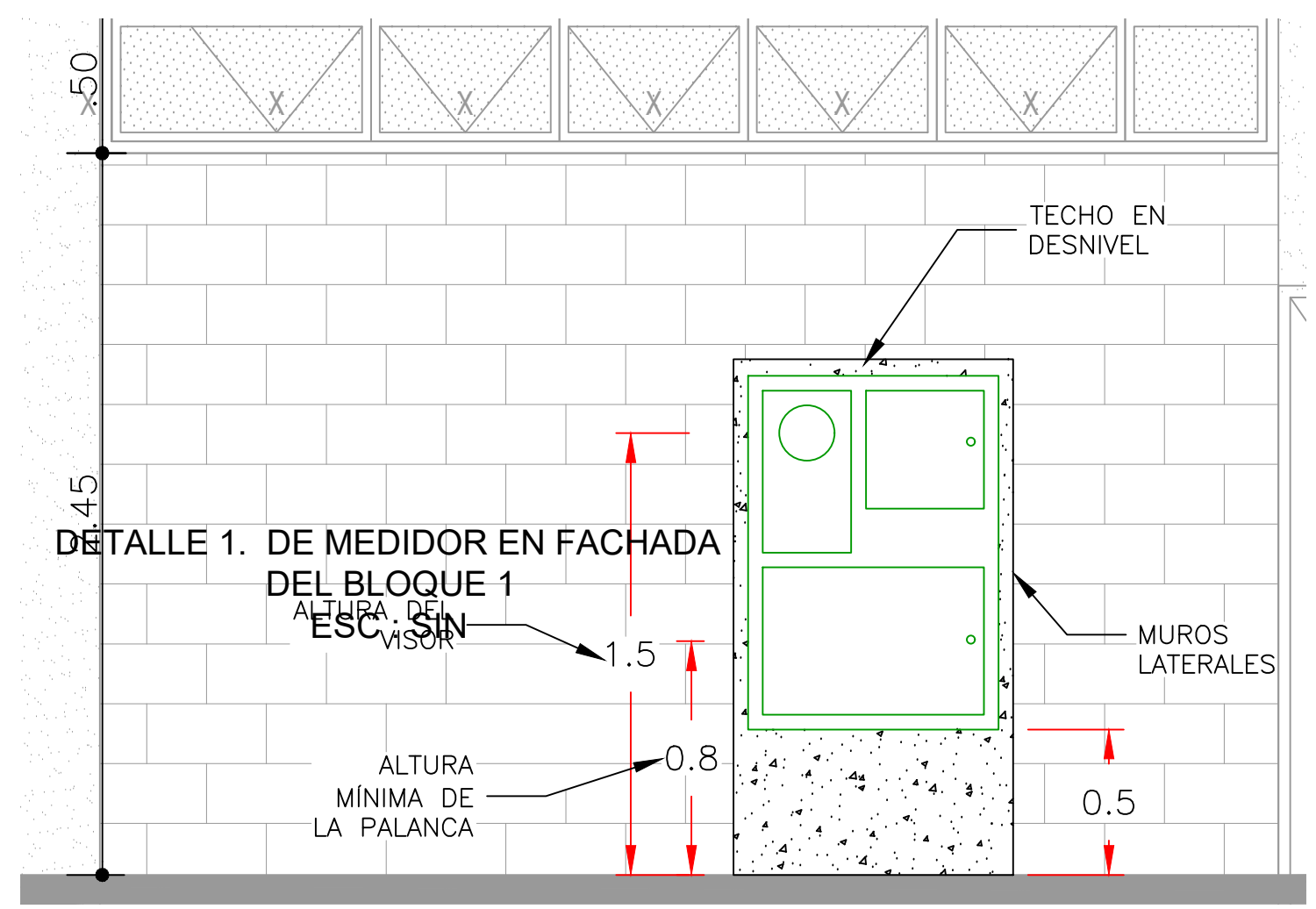

DETALLE 1. DE MEDIDOR EN FACHADA DEL BLOQUE 1 ESC : SIN

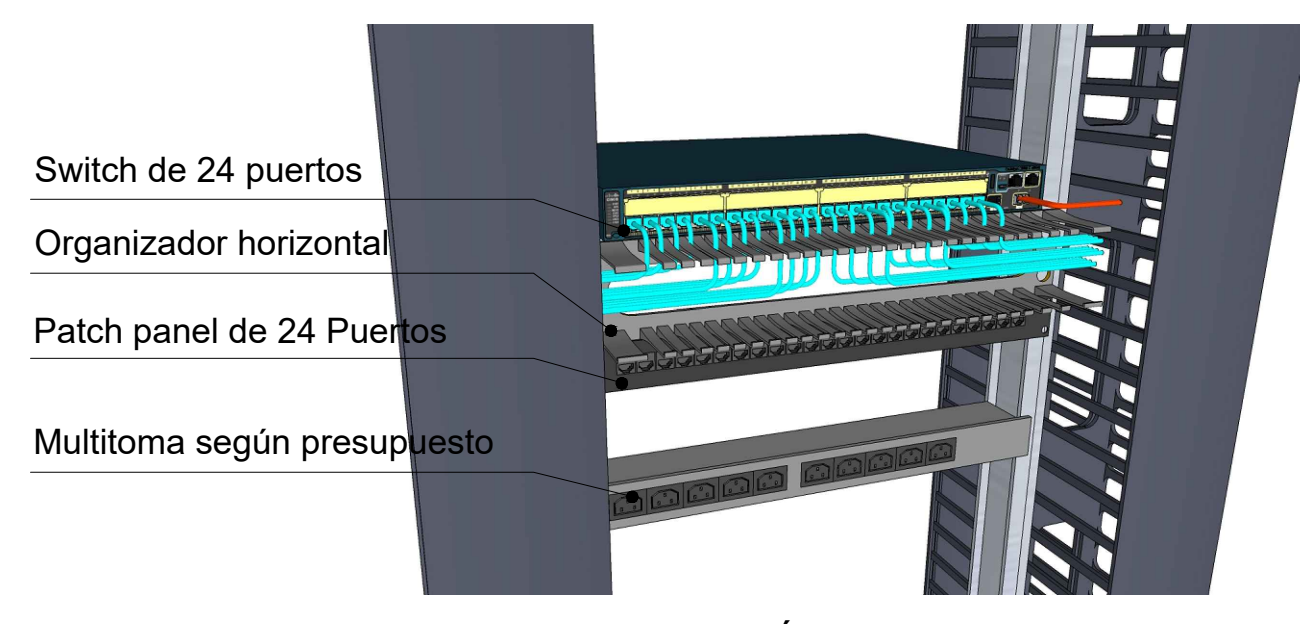

DETALLE 4. DISTRIBUCIÓN DE RACK EN BLOQUE 1 ESC : SIN